



## UFFICIO DI PIANO BITRETTO MODUGNO BITRETTO

s-Sez.Ass (Modugno)  
[bais02900g@istruzione.it](mailto:bais02900g@istruzione.it)  
1° CD "De Amicis" (Modugno)  
[baee12000x@istruzione.it](mailto:baee12000x@istruzione.it)  
2° CD "Via Napoli"  
[baee121000g@istruzione.it](mailto:baee121000g@istruzione.it)  
3° CD "Don Lor. Milani"(Modugno)  
[baee12200g@istruzione.it](mailto:baee12200g@istruzione.it)  
IC "C. Cianciotta – G.Modugno" (Bitretto)  
[baic82200l@istruzione.it](mailto:baic82200l@istruzione.it)  
IC "Rita Levi - Montalcini"(Bitritto)  
[baic83600e@istruzione.it](mailto:baic83600e@istruzione.it)  
[baps24000d@istruzione.it](mailto:baps24000d@istruzione.it)  
Distretto Socio Sanitario  
[Distretto9aslbari@pec.rupar.puglia.it](mailto:Distretto9aslbari@pec.rupar.puglia.it)  
Centro Per L'Impiego  
[cpi.modugno@pec.rupar.puglia.it](mailto:cpi.modugno@pec.rupar.puglia.it)  
Stazione dei Carabinieri Modugno  
[tba24437@pec.carabinieri.it](mailto:tba24437@pec.carabinieri.it)  
Caserma dei Carabinieri di Bitretto  
[tba29419@pec.carabinieri.it](mailto:tba29419@pec.carabinieri.it)  
caserma dei carabinieri di Bitritto  
[tba34657@pec.carabinieri.it](mailto:tba34657@pec.carabinieri.it)

### OGGETTO: Progetto Home Care Premium 2022 Ambito Territoriale di Modugno

Gent.mi, si rende noto che presso lo sportello HCP del Comune di Modugno (viale della Repubblica 46/b) è possibile presentare domanda per il progetto Home Care Premium INPS 2022. Il progetto consiste nell'erogazione di un contributo economico prevalente (fino a 1.380,00 euro mensili da investire interamente nell'assunzione di un care giver) e a prestazioni di assistenza domiciliare mensili ( OSS, Psicologo, Educatore, ecc...), fino al 30 giugno 2025.

Possono fare domanda i dipendenti pubblici in servizio o in pensione purché ancora iscritti alla Gestione Unitaria delle prestazioni creditizie e sociali (Fondo Credito). Questi possono richiedere il contributo economico prevalente e le prestazioni domiciliari per se stessi, se disabili o per i propri familiari appartenenti al primo grado del nucleo familiare anche non convivente ( genitori, figli, coniugi), con invalidità a partire dal 67%. Per fare domanda è necessario munirsi di ISEE sociosanitario ristretto del disabile (rilasciato dal Caf), dello SPID o carta d'identità elettronica del beneficiario (DISABILE) e dello SPID o carta d'identità elettronica del titolare (DIPENDENTE O PENSIONATO PUBBLICO). Lo sportello HCP del Comune di Modugno riceve per assistenza e inoltro delle domande il lunedì dalle 9:30 alle 12:30 e il giovedì dalle 15:30 alle 18:30 o chiamando il numero 3407761.

La Responsabile dell'Ufficio di Piano

Dott.ssa Beatrice Maggio

firma autografa sostituita da indicazione a mezzo stampa ex art. 3 c.2  
D.Lgs. n. 39/1993

UFFICIO DI PIANO - COMUNE DI MODUGNO

Viale della Repubblica, n.48 - 70026

Tel:080.5865.445/548/861/547

Pec:ambitosocialeba10.comune.modugno@pec.rupar.puglia.it

Email: udpba10@comune.modugno.ba.it

## INFORMAZIONI E DETTAGLI

Per ricevere ulteriori informazioni è possibile rivolgersi allo Sportello Sociale, previo appuntamento contattando i recapiti indicati di seguito, oppure consultare il sito dell'INPS

## SPORTELLO SOCIALE

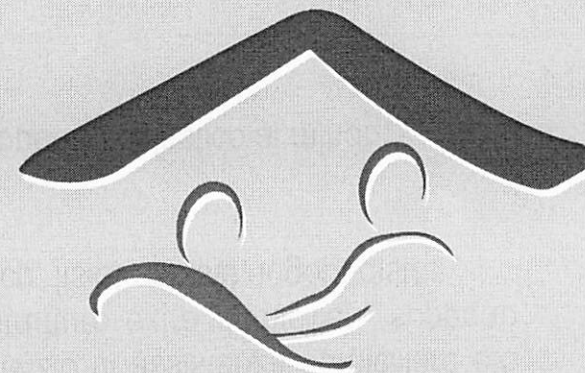

## COS'È | COME FUNZIONA | REQUISITI

COMUNE DI MODUGNO - c. f. 262 - REG. PROT. - 0012403 - Uscita - 07/03/2023 - 10.37



### MODUGNO

 Viale della Repubblica, 48  
c/o Ufficio Servizi Sociali  
 340.7761551

### BITETTO

 Piazza Moro  
c/o Ufficio Servizi Sociali  
 377.3113098

### BITRITTO

 Via Bellino, 4  
c/o Ufficio Servizi Sociali  
 080.3858267

 Email: [hcp.modugno@gmail.com](mailto:hcp.modugno@gmail.com)

 Home Care Premium  
Ambito Territoriale Modugno



## IL PROGETTO HOME CARE PREMIUM

L'Ambito Territoriale Sociale N. 10, Comuni di Modugno, Bitritto e Bitetto, ha aderito al Progetto HOME CARE PREMIUM 2022. Le attività del progetto sono promosse e finanziate dall'INPS, gestione unitarie creditizie sociali.

Per usufruire delle prestazioni a partire dal 1 Luglio 2022, le domande possono essere presentate entro il **31 Gennaio 2025**. Per la presentazione occorre munirsi di Identità digitale (SPID, CIE, CNS) e DSU 2022 o ISEE socio-sanitario.

La durata del progetto è di 36 mesi a partire dal 1 Luglio 2022 al 30 Giugno 2025.



## CHI PUÒ ADERIRE

Persone non autosufficienti, rientranti nelle categorie di disabili/invalidi/inabili, riconosciute ai sensi delle leggi nazionali vigenti in materia per almeno il 67%, che siano dipendenti pubblici e/o pensionati (diretti e indiretti) **INPS - ex INPDAP**, i loro coniugi o conviventi (da convivenza o da unione civile) o i loro familiari di primo grado, o minori (anche se orfani e/o in affidamento familiare, giudiziale o preadottivo), fratelli e sorelle nel caso in cui il titolare ne è curatore/tutore, avere la residenza nei Comuni dell'**Ambito Territoriale Sociale N.10**.



## TIPI DI PRESTAZIONI

I beneficiari potranno usufruire, tra l'altro, di:



- Un bonus economico mensile fino ad un massimo di 1.380 € finalizzato all'assunzione di un assistente familiare;



- Servizio di assistenza domiciliare e/o presso strutture extra domiciliari, supporto psicologico, fisioterapista, logopedista;



- Supporto scolastico ai minori;



- Servizi per i minori affetti da autismo;



- Rimborso di acquisto di ausili/supporti, attrezzature, arredi, strumenti di domotica.



## IL PROGETTO HOME CARE PREMIUM

L'Ambito Territoriale Sociale N. 10, Comuni di Modugno, Bitritto e Bitetto, ha aderito al Progetto **HOME CARE PREMIUM 2022**. Le attività del progetto sono promosse e finanziate dall'INPS, gestione unitarie creditizie sociali.

Per usufruire delle prestazioni a partire dal 1 Luglio 2022, le domande possono essere presentate entro il **31 Gennaio 2025**. Per la presentazione occorre munirsi di Identità digitale (SPID, CIE, CNS) e DSU 2022 o ISEE socio-sanitario.

La durata del progetto è di 36 mesi a partire dal 1 Luglio 2022 al 30 Giugno 2025.



## CHI PUÒ ADERIRE

Persone non autosufficienti, rientranti nelle categorie di disabili/invalidi/inabili, riconosciute ai sensi delle leggi nazionali vigenti in materia per almeno il 67%, che siano dipendenti pubblici e/o pensionati (diretti e indiretti) **INPS - ex INPDAP**, i loro coniugi o conviventi (da convivenza o da unione civile) o i loro familiari di primo grado, o minori (anche se orfani e/o in affidamento familiare, giudiziale o preadottivo), fratelli e sorelle nel caso in cui il titolare ne è curatore/tutore, avere la residenza nei Comuni dell'**Ambito Territoriale Sociale N.10**.



## TIPI DI PRESTAZIONI

I beneficiari potranno usufruire, tra l'altro, di:

- Un bonus economico mensile fino ad un massimo di 1.380 € finalizzato all'assunzione di un assistente familiare;
- Servizio di assistenza domiciliare e/o presso strutture extra domiciliari, supporto psicologico, fisioterapista, logopedista;
- Supporto scolastico ai minori;
- Servizi per i minori affetti da autismo;
- Rimborso di acquisto di ausili/supporti, attrezzature, arredi, strumenti di domotica.



## INFORMAZIONI E DETTAGLI

Per ricevere ulteriori informazioni è possibile rivolgersi allo Sportello Sociale, previo appuntamento contattando i recapiti indicati di seguito, oppure consultare il sito dell'INPS

## SPORTELLO SOCIALE

### MODUGNO

Viale della Repubblica, 48  
c/o Ufficio Servizi Sociali

340.7761551

### BITETTO

Piazza Moro  
c/o Ufficio Servizi Sociali

377.3113098

### BITRITTO

Via Bellino, 4  
c/o Ufficio Servizi Sociali

080.3858267

Email: [hcp.modugno@gmail.com](mailto:hcp.modugno@gmail.com)

Home Care Premium  
Ambito Territoriale Modugno

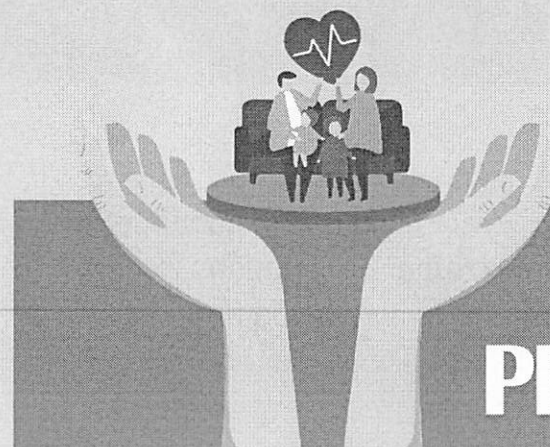

# HOME CARE PREMIUM 2022

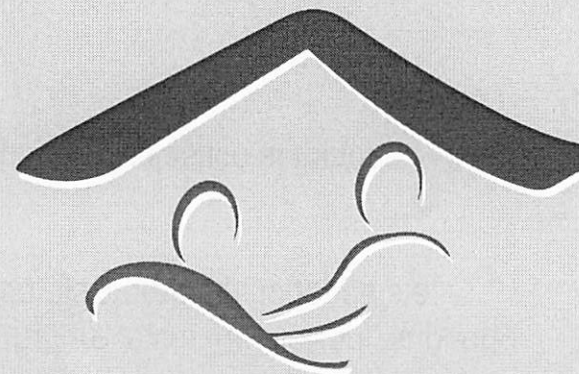

## COS'È | COME FUNZIONA | REQUISITI